

Procedura per accedere alla condivisione documenti su ARGO

Accedere all'area riservata alle famiglie, digitando ARGO FAMIGLIA su un motore di ricerca



Far scendere il menù a tendina e cliccare su accedi



STESSO UTENTE REGISTRATO NELL'APP

STESSA PASSWORD DELL'APP

È possibile recuperare la password

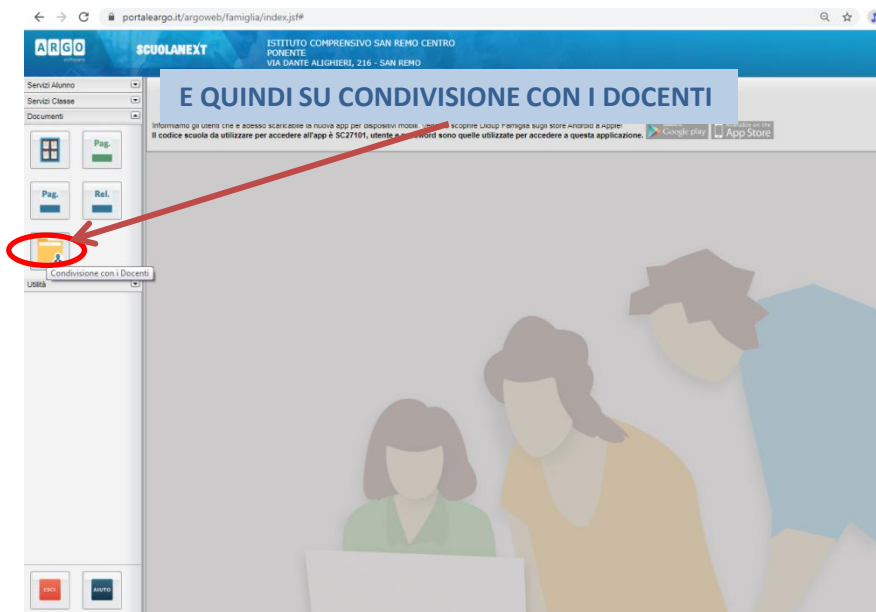
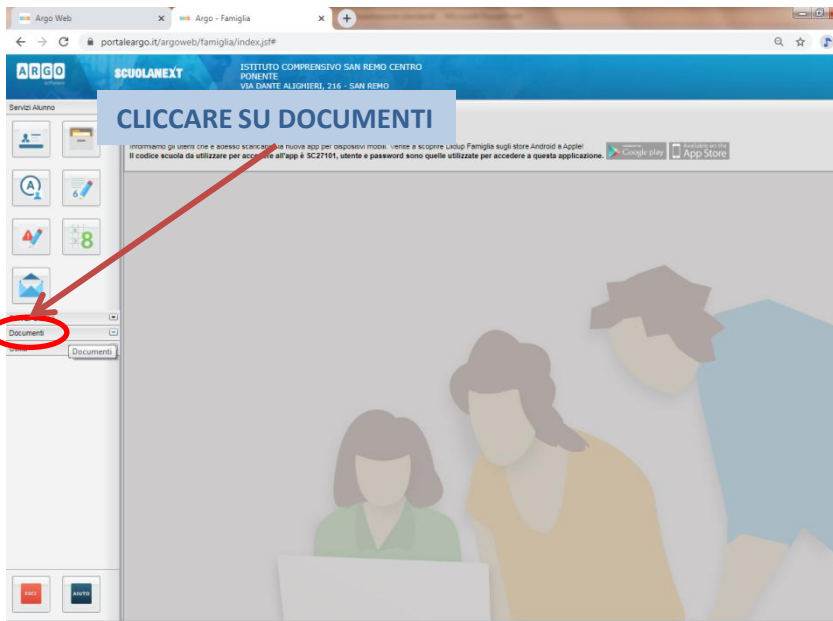

Scegliere il docente

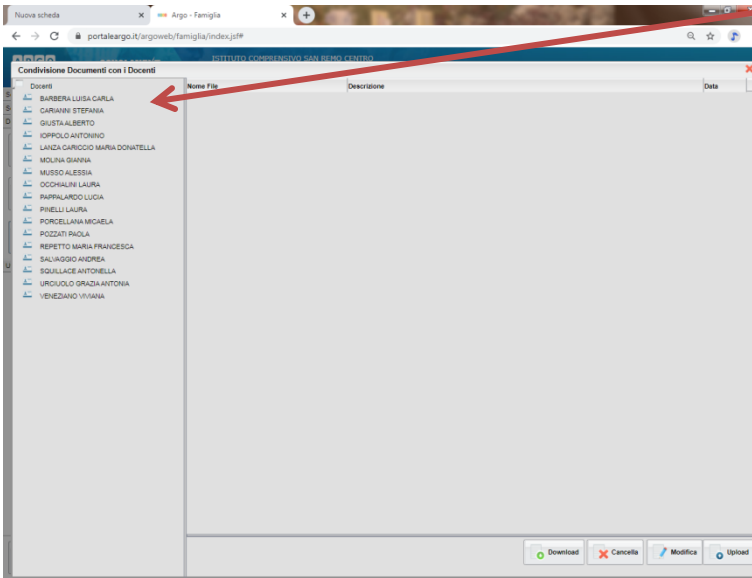

PER SCARICARE SUL PROPRIO DISPOSITIVO UN DOCUMENTO INSERITO DA UN UN INSEGNANTE

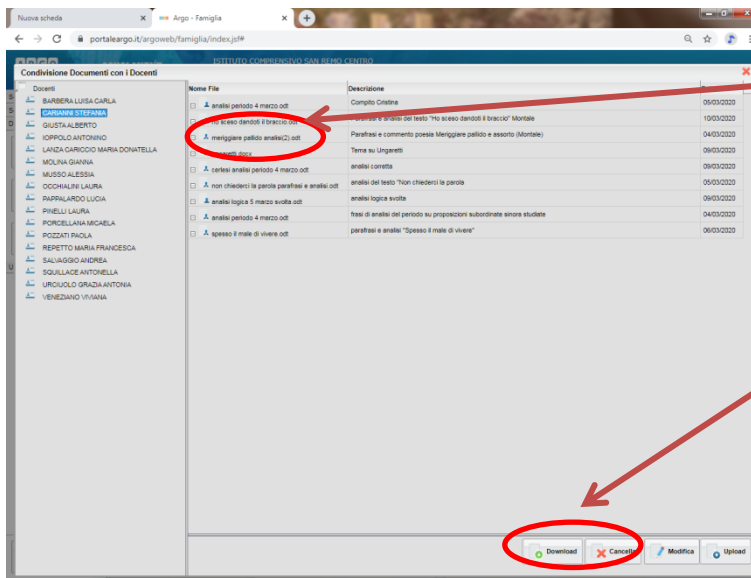

Selezionare il documento

Cliccare su download

PER CARICARE UN PROPRIO DOCUMENTO

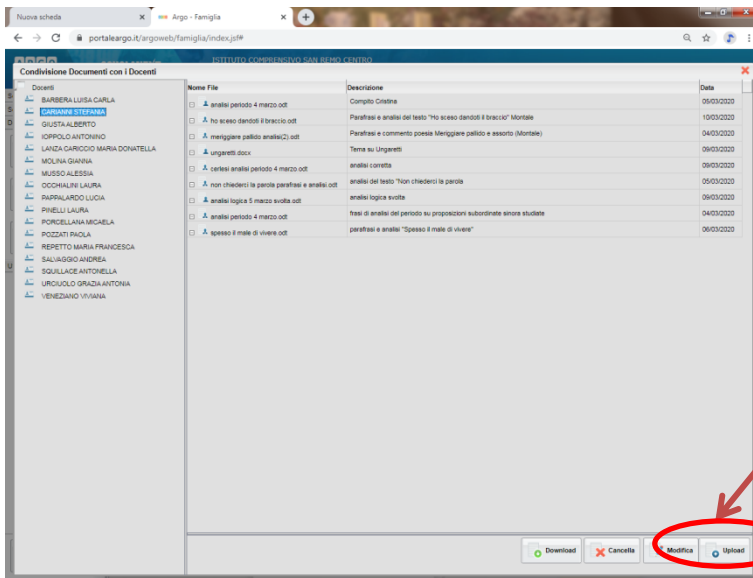

PER INVIARE IL PROPRIO DOCUMENTO CLICCARE SU UPLOAD

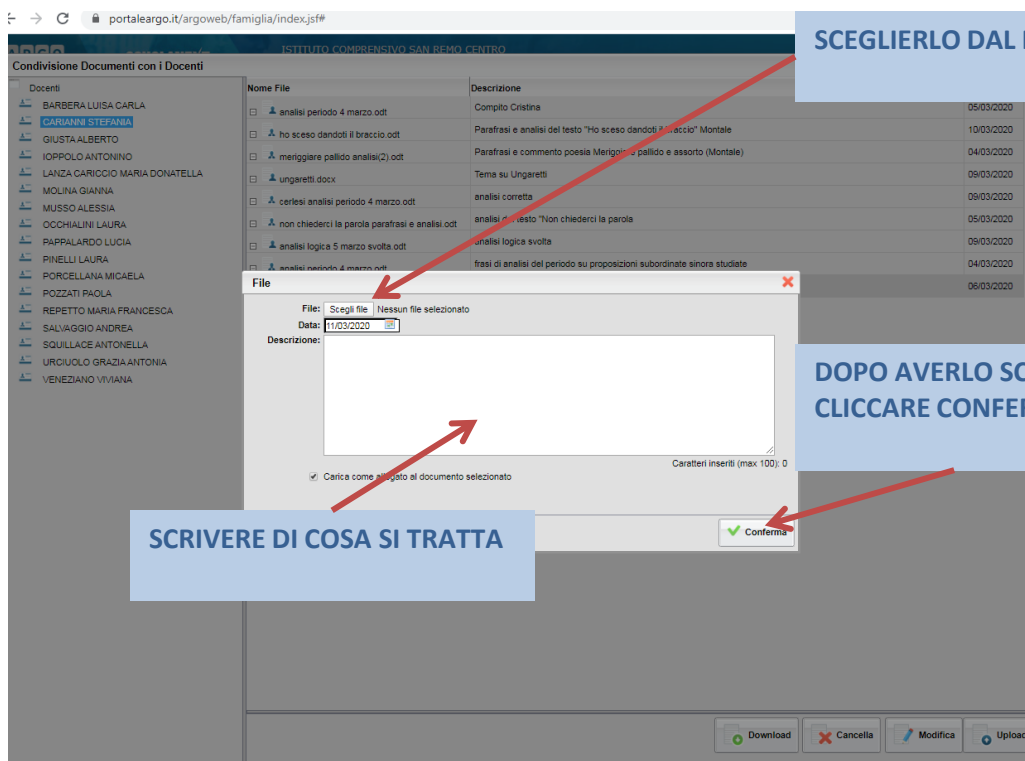

SCEGLIERLO DAL PROPRIO DISPOSITIVO

DOPO AVERLO SCELTO CLICCARE CONFERMA

SCRIVERE DI COSA SI TRATTA